

MAJLIS PERBANDARAN KANGAR, PERLIS
PROJEK BRIEF

NO. SEBUT HARGA : MPK.Ps. SULIT 444

BERTARIKH : 14 FEBRUARI 2025

BUTIRAN TAWARAN :

Sebut Harga Bagi Kerja-Kerja Menaik Taraf Padang Bola Sepak Kuala Perlis Serta Lain-Lain Kerja Berkaitan (Fasa 2)

LOKASI :

Padang Bola Sepak Kuala Perlis N 6.3983231, E 100.1350155

KOMPONEN / SKOP KERJA :

1. KERJA AWALAN

- a) Penyediaan Insuran Awam & Insuran Pekerja.
- b) Pembersihan tapak sebelum, semasa dan akhir projek
- c) Penyediaan laporan kemajuan kerja
- d) Penyediaan hoarding sementara, peralatan keselamatan tapak dan papan tanda keselamatan
- e) Menyediakan Jurukur berlesen untuk kerja-kerja pengukuran kawasan

2. PAGAR KESELAMATAN

Membekal pekerja, jentera dan segala peralatan perlu bagi menjalankan kerja-kerja :

- a) Pembinaan RC Capping Beam bersaiz 450mm x 150mm
- b) Pemasangan pagar keselamatan (Security Fencing FA Galvanized Rolled Top And Bottom Edge) di sekeliling kawasan padang bola.
 - i. 1500mm (Height) x 2400mm Galvanised Rolltop Weld Fence With Bend (Wire diameter : 5mm, Vertical Spacing :50mm, Horizontal Spacing : 150mm)
 - ii. Galvanize Round Fence Post and Cap (Dia. 60mm) complete with stainless steel bolt, nut and U clip.

3. PINTU PAGAR & TEMBOK PAGAR

Membekal pekerja, jentera dan segala peralatan perlu bagi menjalankan kerja-kerja :

- a) Pembinaan pintu pagar M.S jenis gelangsar termasuk kelengkapan berkaitan (sliding).
- b) Pembinaan tembok pagar dengan tiang konkrit, rasuk konkrit, binaan dinding bata dan coping.
- c) Kerja-kerja mengecat pintu pagar dan tembok pagar.
- d) Kerja-kerja pemasangan papan tanda nama bersaiz 2500mm x 1200mm x 25mm tebal dari jenis aluminum composite

4. KERJA-KERJA LONGKANG

Membekal pekerja, jentera dan segala peralatan perlu bagi menjalankan kerja-kerja

- a) Pembinaan sump bersaiz 750mm x 750mm lengkap dengan penutup M.S Grating berengsel dan dipaku mati.
- b) Pemasangan longkang V bersaiz 600mm , 75 mm tebal.
- c) Kerja-kerja korekan dan pembersihan longkang dari kotoran dan sampah sarap.

5. KERJA PENDAWAIAN ELEKTRIKAL

Pemasangan mata lampu T8 LED dan lampu limpah menggunakan kabel 1.5mm dan 2.5mm persegi l/d kabel perlindungan.

6. KERJA-KERJA MEMBEKAL DAN MEMASANG LAMPU LED DAN KELENGKAPAN

- a) Pemasangan Lampu limpah jenis LED 50W untuk lampu Kawasan.
- b) Pemasanganengkapan lampu jenis berpelindungan dawai jejaring 1 tiub LED (1200mm)

**MAJLIS PERBANDARAN KANGAR, PERLIS
PROJEK BRIEF**

NO. SEBUT HARGA : MPK.Ps. SULIT 444

BERTARIKH : 14 FEBRUARI 2025

7. PELBAGAI

- a) Kerja membekal dan memasang suis terlutup logam (metaclad) jenis suis kutub Tunggal 10A, 4gang 1 hala.
- b) Kerja membekal dan memasang suis dwi-kutub dengan lampu penunjuk 20A.
- c) Kerja membekal dan memasang papan agihan unit pengguna bertebat penuh jenis satu fasa.

8. GAMBAR TAPAK

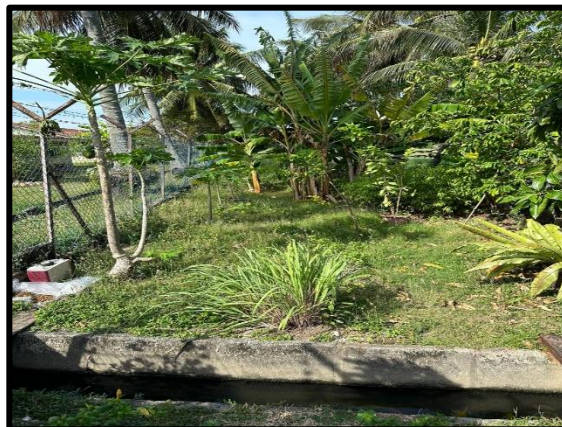

**MAJLIS PERBANDARAN KANGAR, PERLIS
PROJEK BRIEF**

NO. SEBUT HARGA : MPK.Ps. SULIT 444

BERTARIKH : 14 FEBRUARI 2025



MAJLIS PERBANDARAN KANGAR, PERLIS
PROJEK BRIEF

NO. SEBUT HARGA : MPK.Ps. SULIT 444

BERTARIKH : 14 FEBRUARI 2025

9. LAYOUT TAPAK

Lokasi Tapak :
Padang Bola Sepak Kuala Perlis
Koordinat : (N 6.3983231, E 100.1350155)

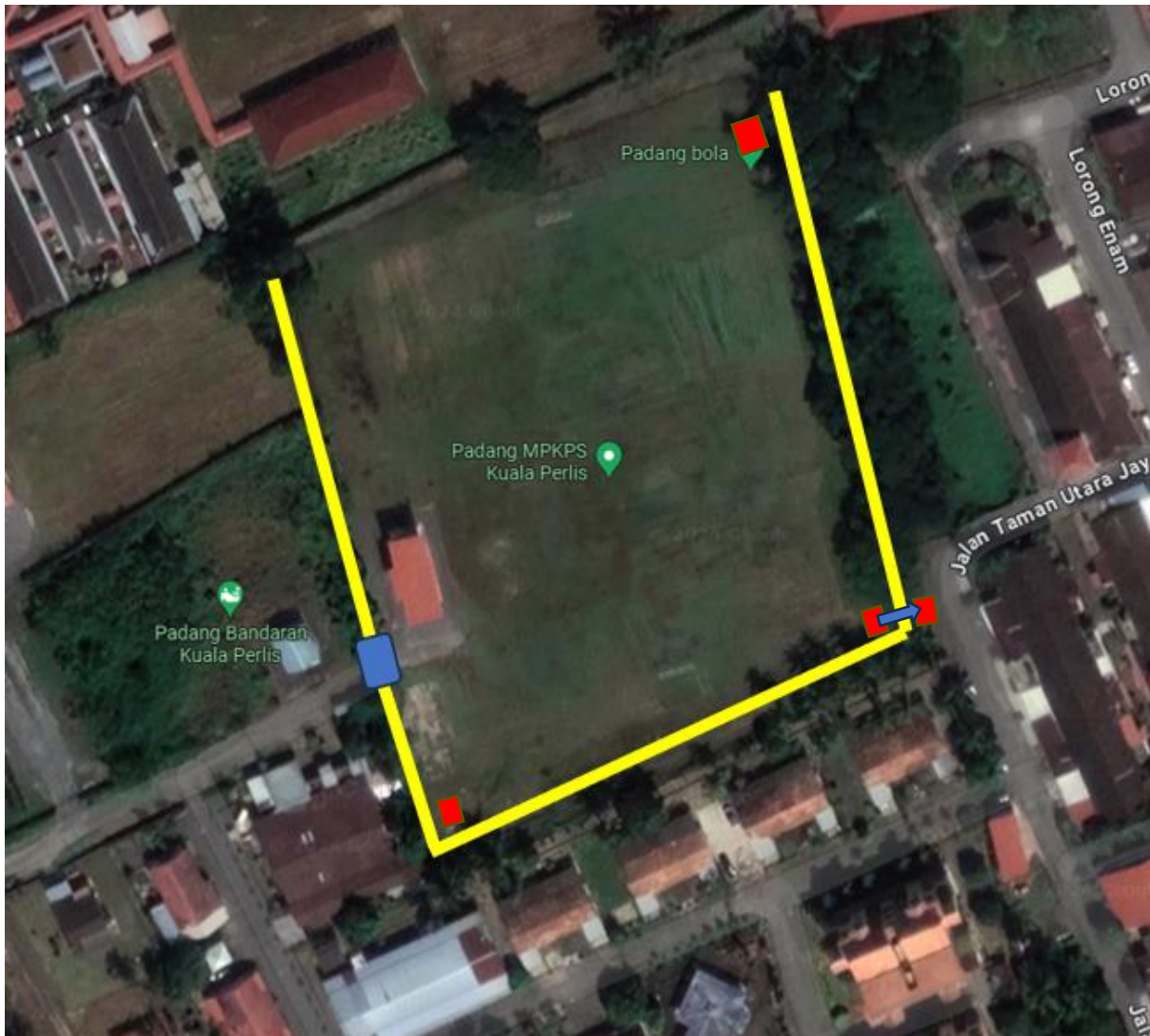

Petunjuk:	
	Cadangan Pagar
	Tembok pagar dan pintu pagar
	Longkang V
	Sump